KOŁENDY



BOLESŁAW RACZYŃSKI.

Panu Stanisławowi Giebułtowskiemu

Raczyński Bolesław

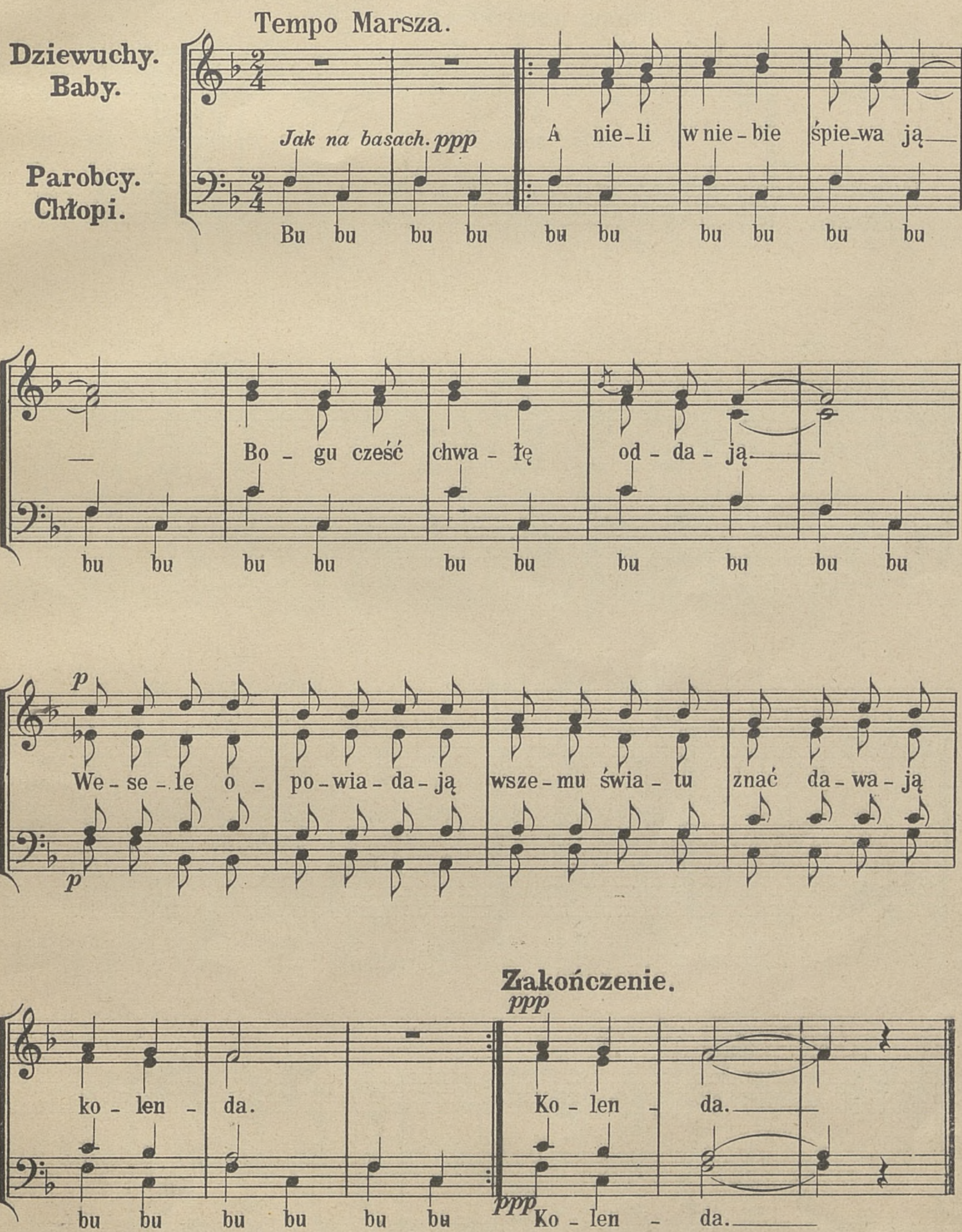
Kraków 28 XI 1905 r.

KRAKÓW S. A. KRZYŻANOWSKI.

DO BETLEJEM!

(Droga we Wsi.)

(Nadchodzą z Kompanią.)



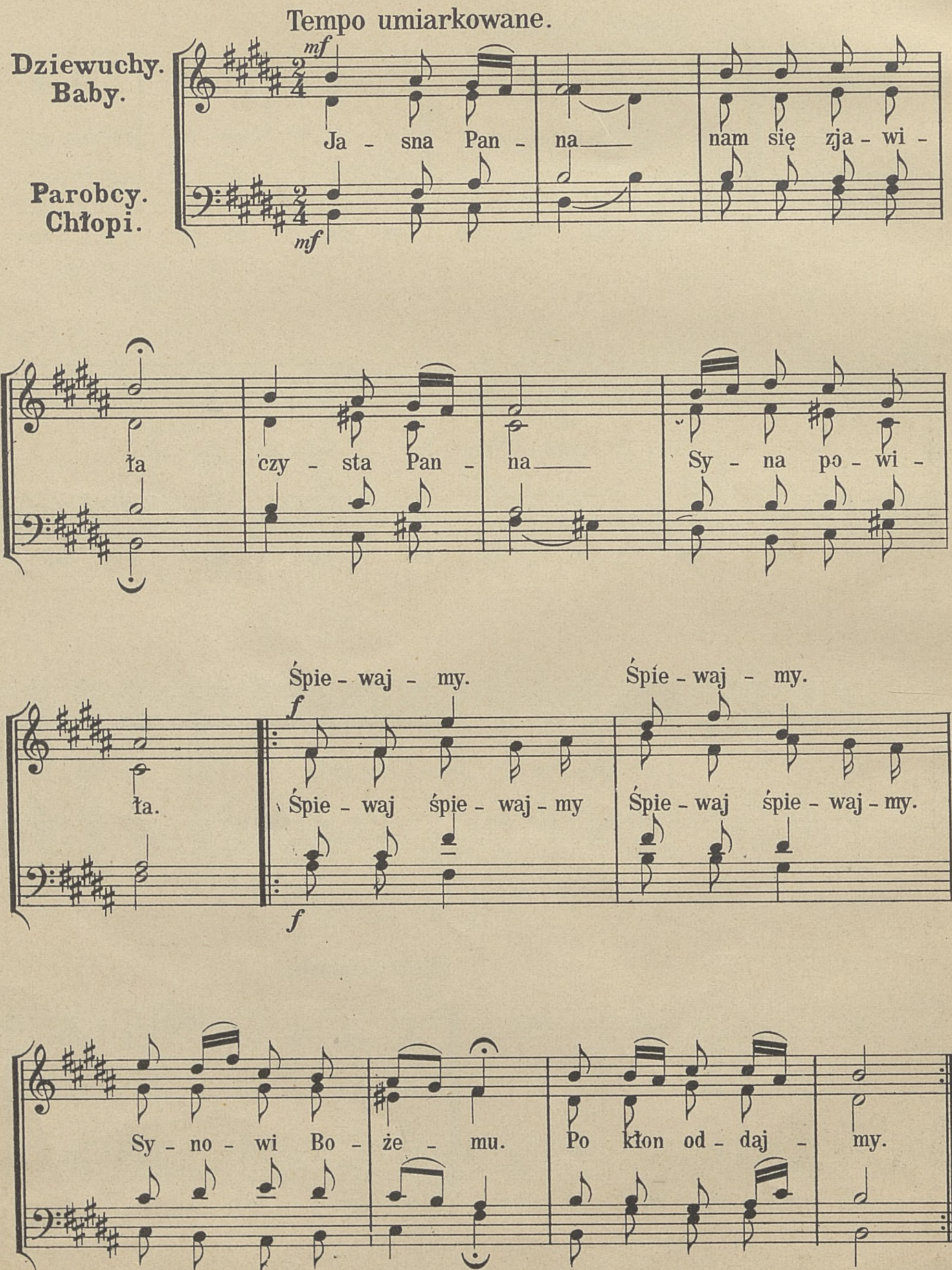
2. Zbawiciel nam się narodził,
Aby świat z grzechów swobodził.
Anioł pasterzom objawił,
Że się Jezus na świat zjawił,
nowina!

3. Cześć chwała na Wysokości,
A pokój ludziom niskości.
Niech Bóg pochwalony będzie
W niebie na ziemi i wszędzie.
Kolenda.

Stich und Druck von Jos. Eberle & Co. Wien, VII. Seidengasse 3-9.

W BETLEJEM.

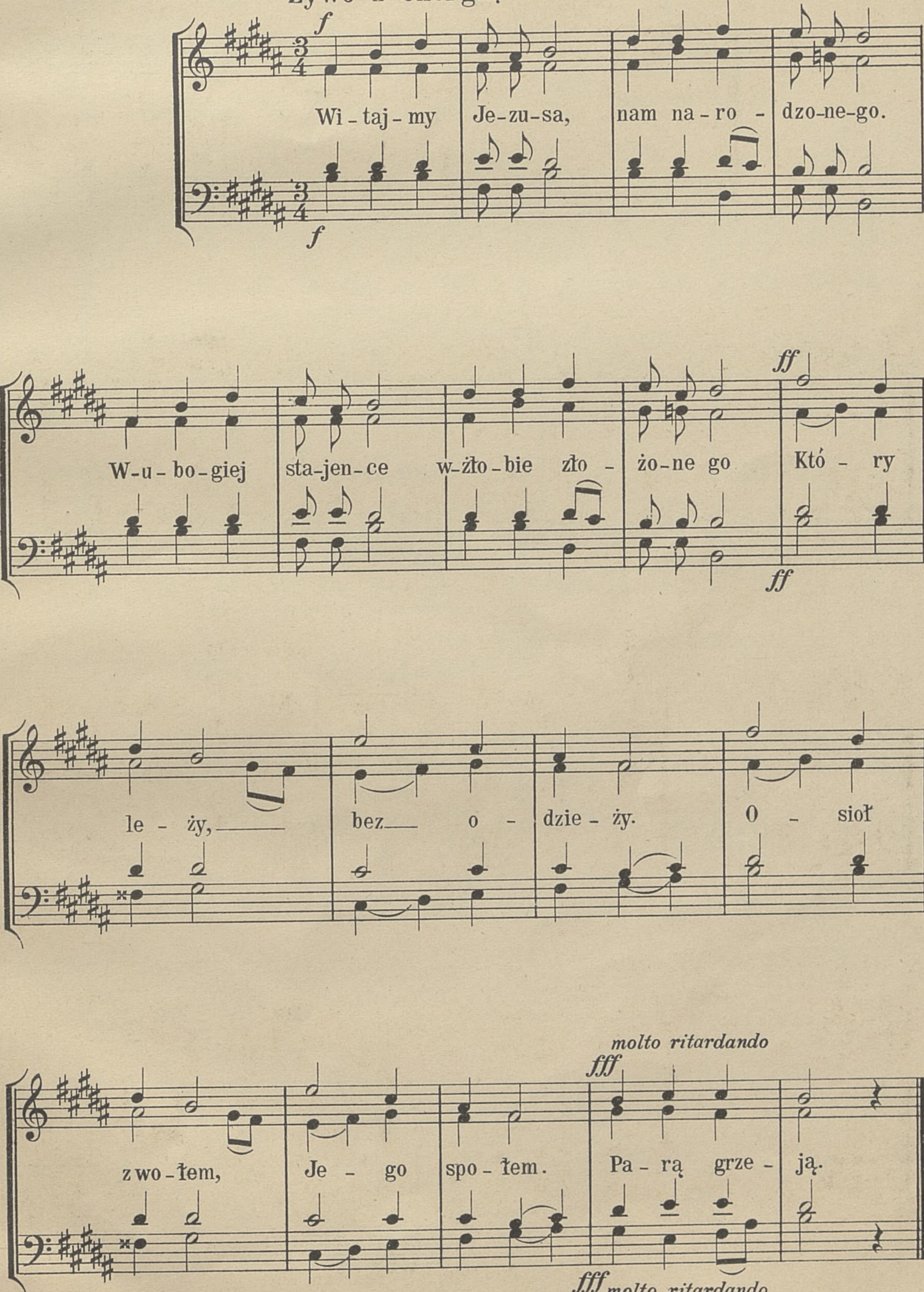
Kolenda Pierwsza.



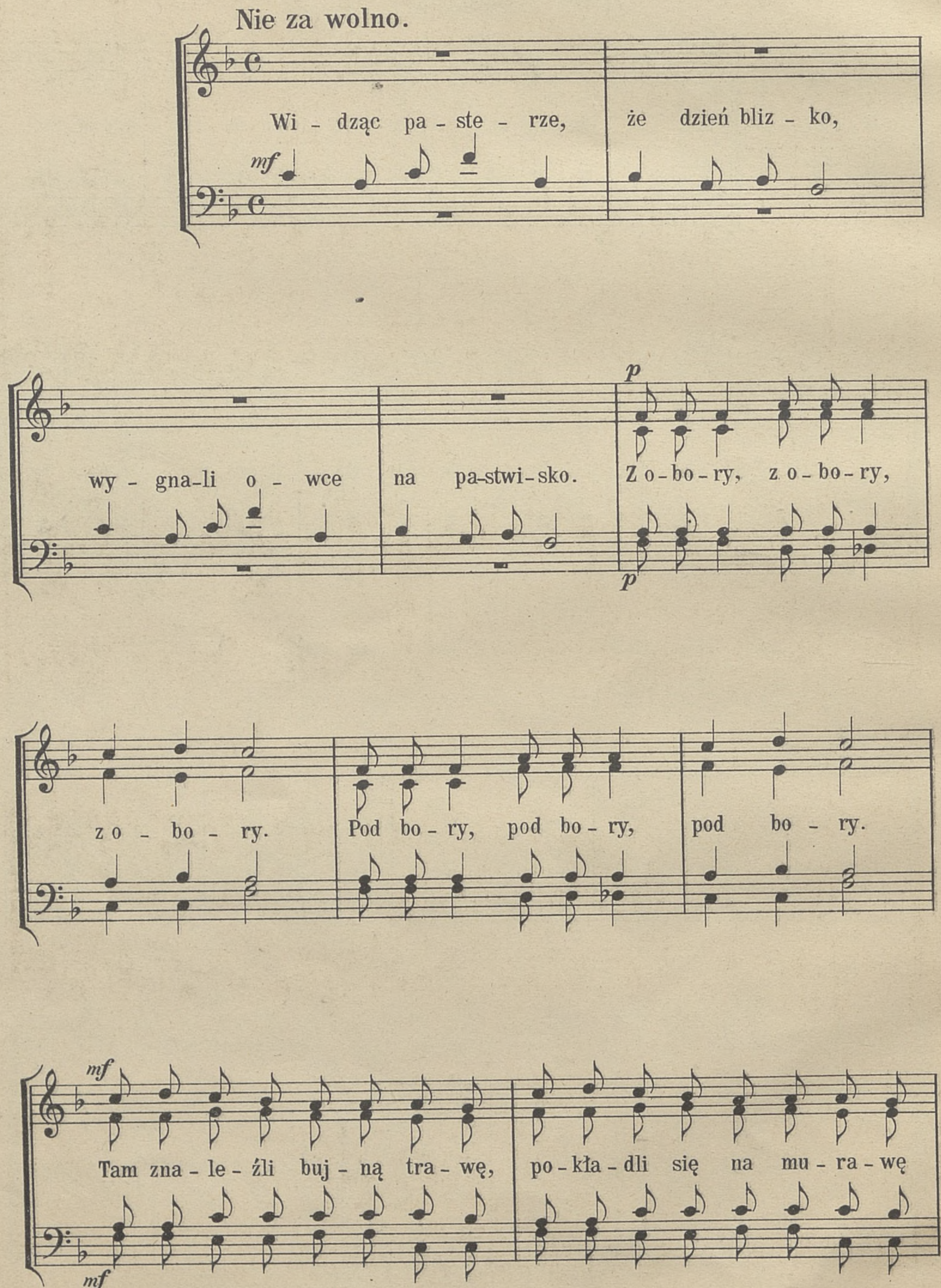
2. Porodziła Panna Dzieciątko,
W żłobie złożyła pacholątko
Śpiewajmy, śpiewajmy,
Synowi Bożemu.
Pokłon oddajmy.
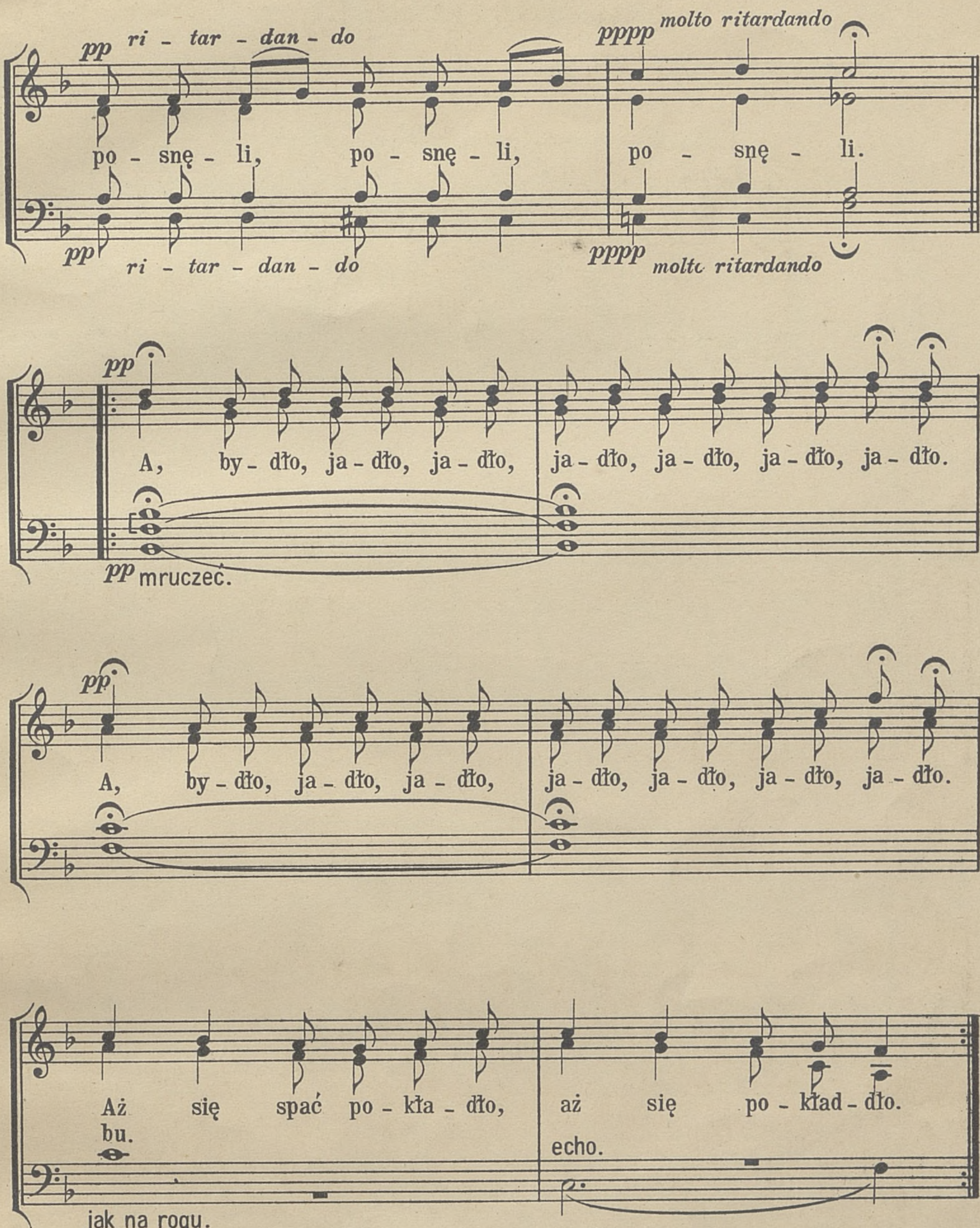
Kolenda Druga.

Zywo z energią.



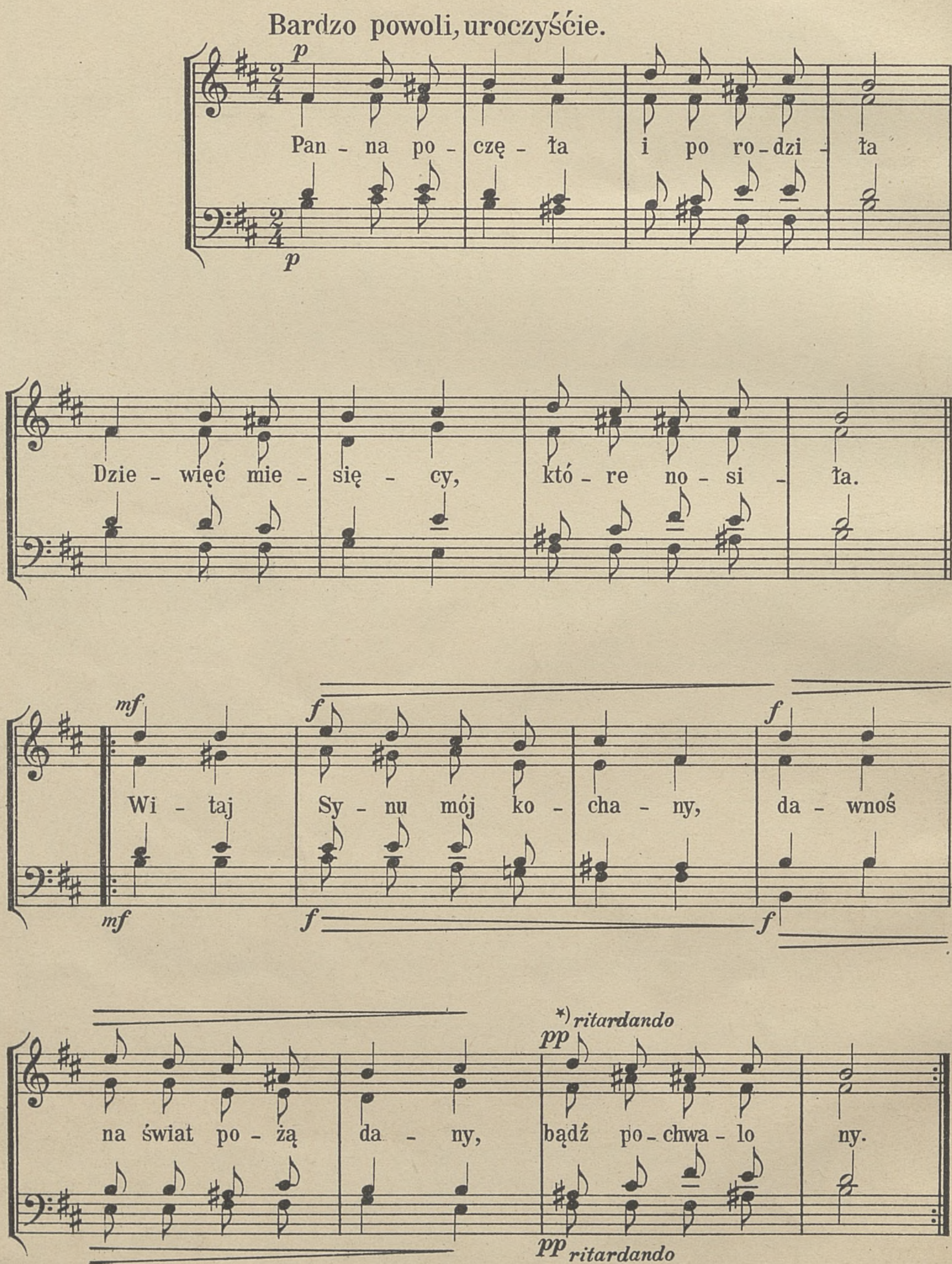
Kolenda Trzecia.





2. Aleź porwał się ze snu Kuba,
Widzi, niechybna, że tu zguba.
A to co? A to co? A to co?!
I krzyczy z pomocą, z pomocą!
Widzi gwiazdę, że staneła.
Jasność wielka ogarnęła
Betleem, Betleem, Betleem.
A anioł leci.......
A anioł leci....... } 2 razy.
J jasnością świeci.
Jasnością świeci.

Kolenda czwarta.

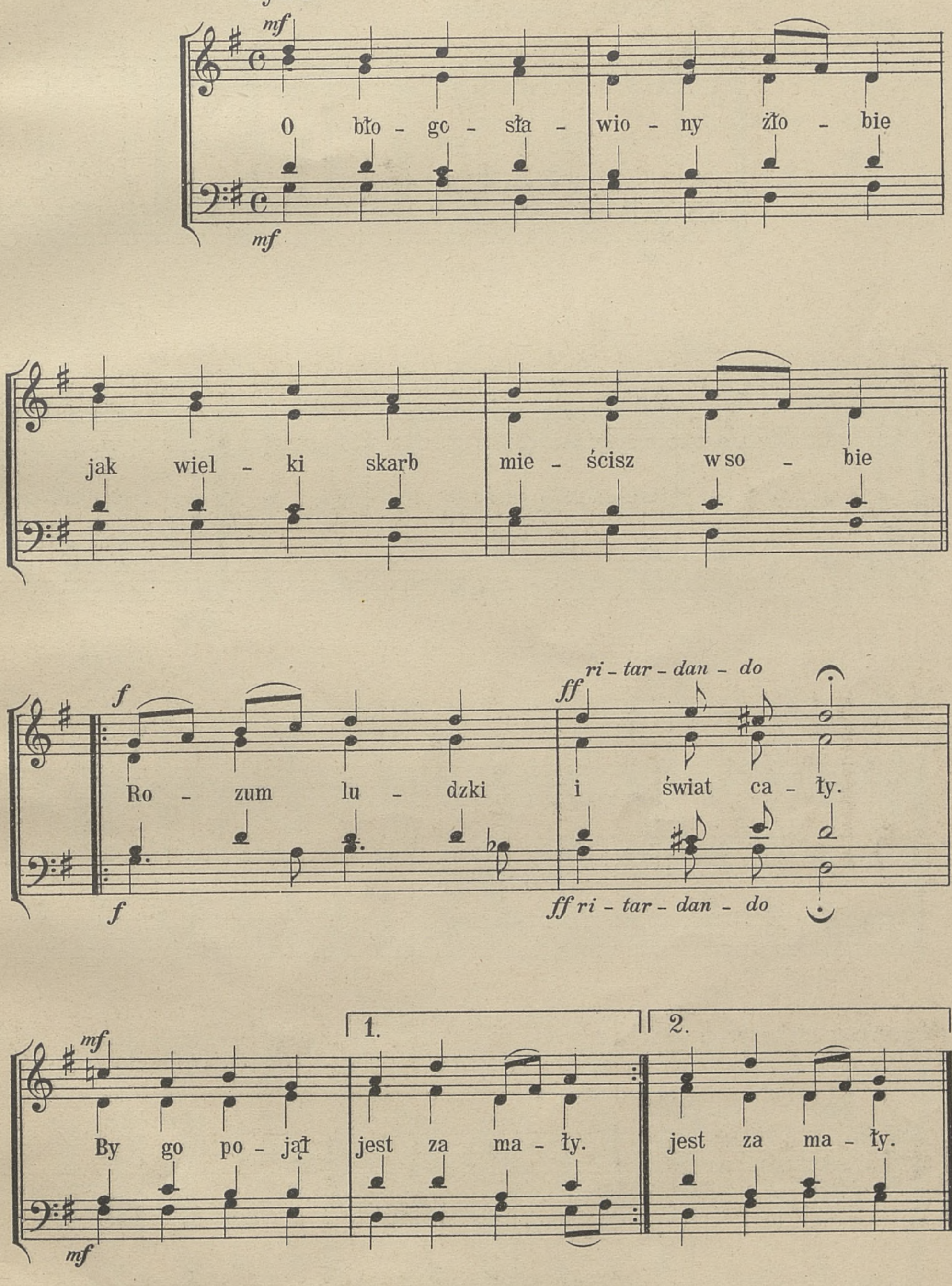


2. Panna się chyli, dziecię całuje.
Jego niewczasu sercem żałuje.
Witaj Synu mój kochany,
Dawnoś na świat pożądany } 2 razy.
Bądź pochwalony.

*) Za drugim razem.

Kolenda Piąta.

Żywo.

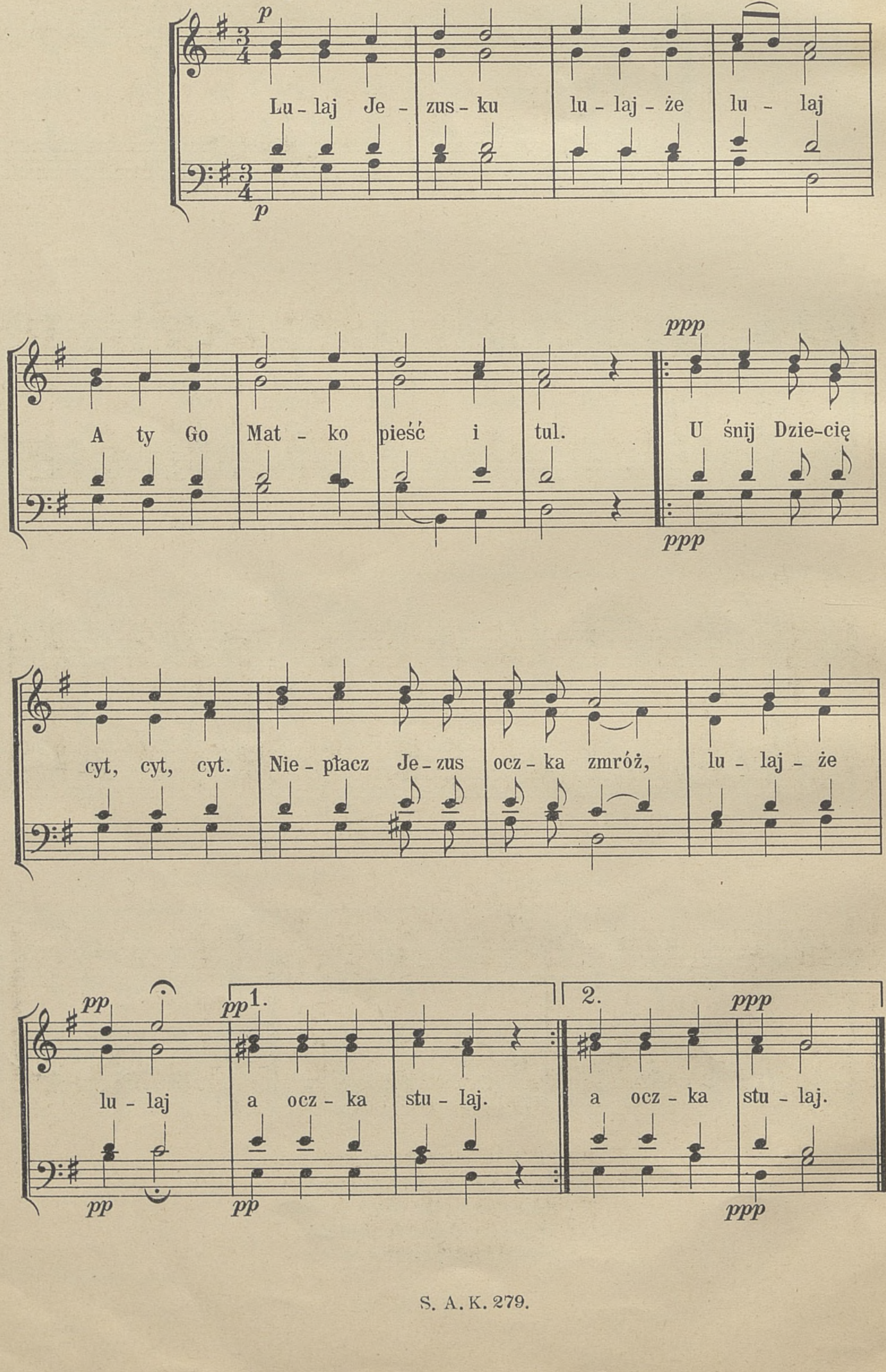


2. Dwie natury nieskończenie,
Różne w bycie, różne w cenie,
W jednej złączone osobie,
Dziś są umieszczone w tobie.

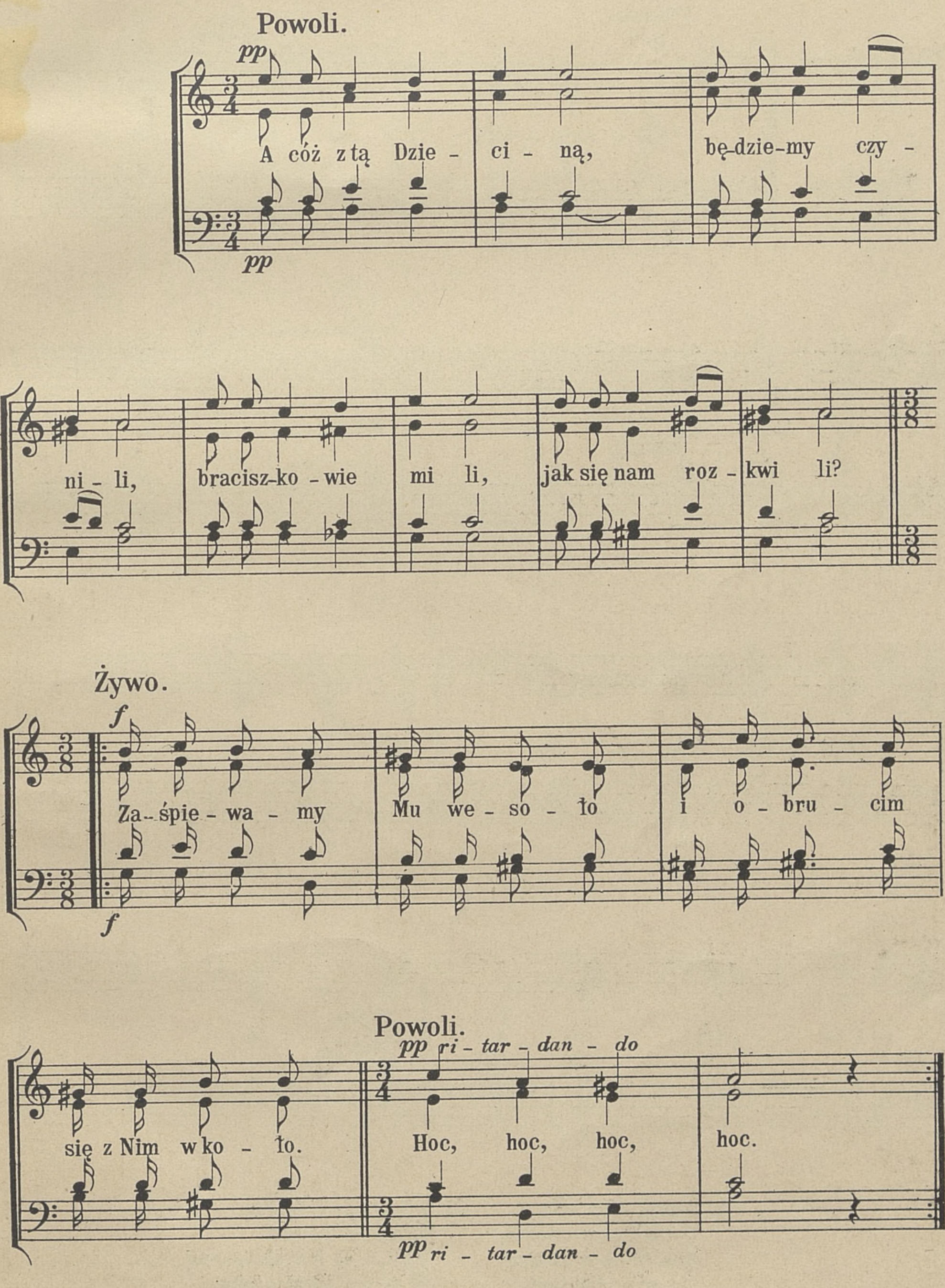
S. A. K. 279.

Kolenda Szósta.

Tempo Kołysanki.



Kolenda siódma.

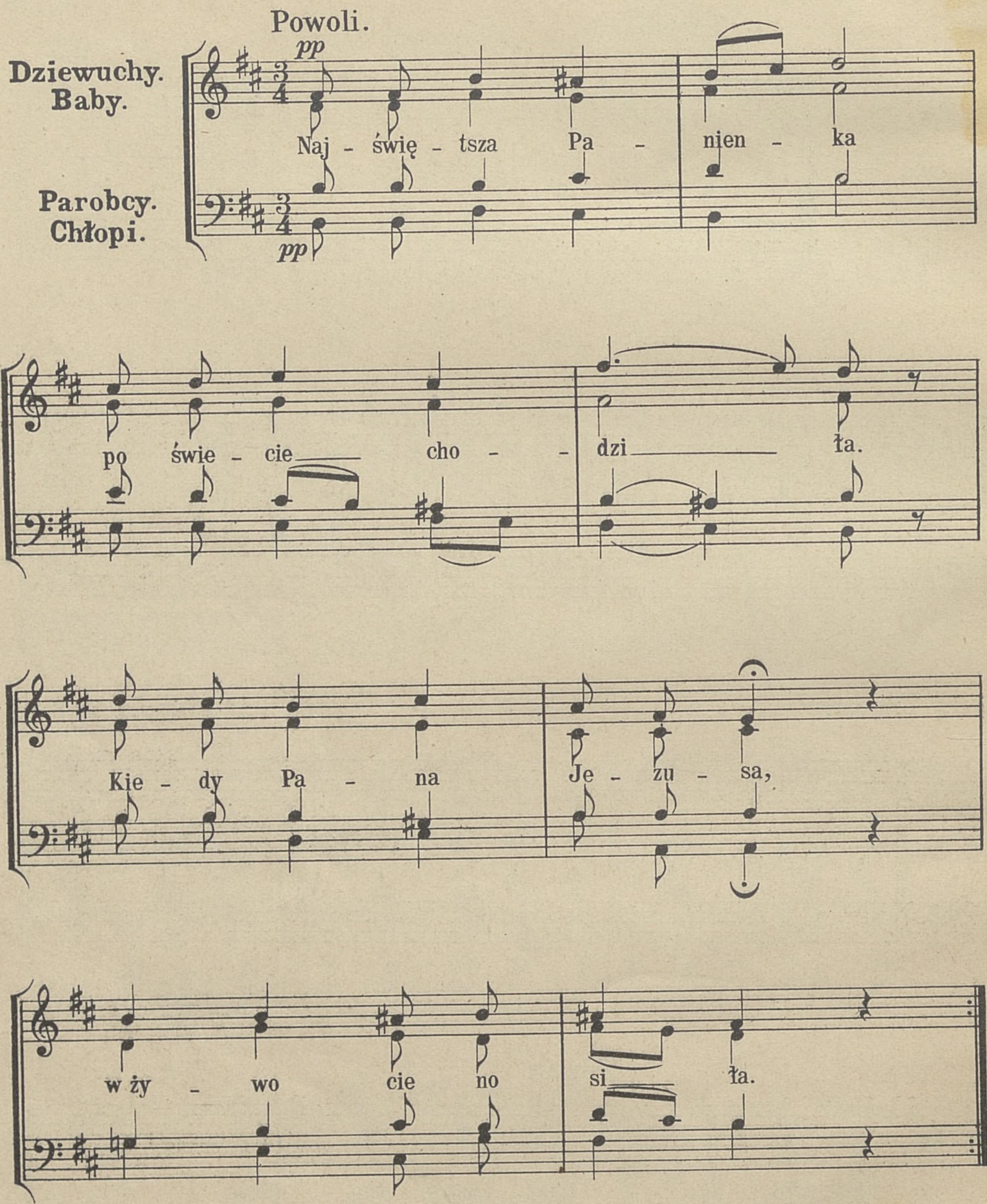


2. Może bez Matuli, zapłacze dziecina,
Więc Ją do miłego zaprosimy Syna.
Mama, Mama do Dziecięcia,
Utul tego płacz Panięcia
Mama, Mama.

POWRÓT.

Droga we Wsi.

(Kompania zbliża się i przechodzi.)



2. Poszła Ona była,
Do Betleem miasta,
Nupotkała w drodze
Chłopka ubogiego.

3. Mój ubogi chłopku,
Ubogi chłopeczku!
Przenocuj mię, przenocuj
W swoim budyneczku.

4. A chodź-że Panienko,
Chodź-że do tej szopy,
Będziesz se spoczywała
Nóżkom folgowała.